# Erntedank

aus dem Oratorium
"Das Vater Unser"
für Chor SATB, Flöte und Orgel
bearbeitet von Eberhard Hofmann

**Conrad Kocher**
(1786 – 1872)

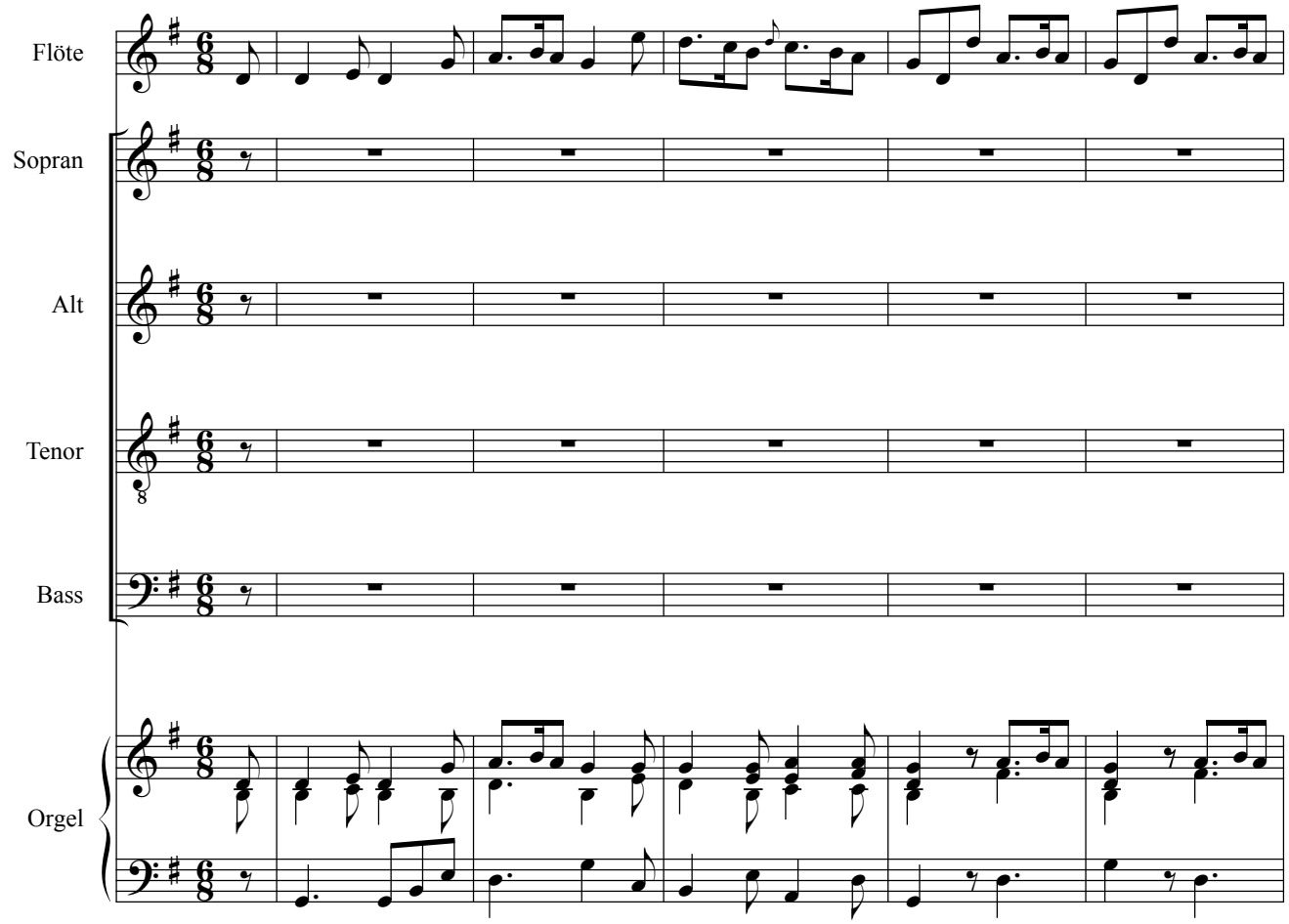


© 1991/2011 by
Edition Musica Rinata, Berlin. www.bcv-shop.de
Alle Rechte vorbehalten. Jede Form der Vervielfältigung ist gesetzlich verboten.
All rights reserved. Any reproduction is prohibited by law. Printed in Germany.

MR 3.007.01

14

gro - ßen Herrn der Welt. O
*klein - sten Korn so groß! Dein*
Korn - feld für uns blühn. Wohl-

gro - ßen Herrn der Welt. O
*klein - sten Korn so groß! Dein*
Korn - feld für uns blühn. Wohl-

gro - ßen Herrn der Welt. O
*klein - sten Korn so groß! Dein*
Korn - feld für uns blühn. Wohl-

gro - ßen Herrn der Welt. O
*klein - sten Korn so groß! Dein*
Korn - feld für uns blühn. Wohl-

19

der du uns so freund - lich liebst und seg - nest un - ser
*Se - gen ist's, der al - les tut, wenn Hal - me kärg - lich*
auf! das Korn - feld gelbt schon sehr. Bald wird die Ern - te

der du uns so freund - lich liebst und seg - nest un - ser
*Se - gen ist's, der al - les tut, wenn Hal - me kärg - lich*
auf! das Korn - feld gelbt schon sehr. Bald wird die Ern - te

der du uns so freund - lich liebst und seg - nest un - ser
*Se - gen ist's, der al - les tut, wenn Hal - me kärg - lich*
auf! das Korn - feld gelbt schon sehr. Bald wird die Ern - te

der du uns so freund - lich liebst und seg - nest un - ser
*Se - gen ist's, der al - les tut, wenn Hal - me kärg - lich*
auf! das Korn - feld gelbt schon sehr. Bald wird die Ern - te

30

Ern - te gibst, ge - lobt sei, Herr der Welt, ge - lobt sei,
*tro - stem Mut auf dei - nen Reich - tum sehn, auf dei - nen*
Ern - te Herr, in ew' - ge Scheu - nen ein, in ew' - ge

gibst, ge - lobt sei, Herr der Welt, ge - lobt sei,
*Mut auf dei - nen Reich - tum sehn, auf dei - nen*
Herr, in ew' - ge Scheu - nen ein, in ew' - ge

Ern - te gibst, ge - lobt sei, Herr der Welt, ge - lobt sei,
*tro - stem Mut auf dei - nen Reich - tum sehn, auf dei - nen*
Ern - te Herr, in ew' - ge Scheu - nen ein, in ew' - ge

Ern - te gibst, ge - lobt sei, Herr der Welt, ge - lobt sei,
*tro - stem Mut auf dei - nen Reich - tum sehn, auf dei - nen*
Ern - te Herr, in ew' - ge Scheu - nen ein, in ew' - ge

34

Herr der Welt.
*Reich - tum sehn.*
Scheu - nen ein.

Herr der Welt.
*Reich - tum sehn.*
Scheu - nen ein.

Herr der Welt.
*Reich - tum sehn.*
Scheu - nen ein.

Herr der Welt.
*Reich - tum sehn.*
Scheu - nen ein.